

SINGER MODASI

Singer etkinlikleri,
İlkbahar/Yaz Sezonu'nda
dođanın renkleri,
2024 ilkbahar trendleri,
Öne çıkan aksesuarlar,
ve daha fazlası
bu sayıda!



SAYI 25

Nisan-Mayıs-Haziran'24

SINGER ETKİNLİKLERİ TÜM TÜRKİYE'DE ARA VERMEDEN DEVAM EDİYOR!

Ankara Cezvesiz Kahve'de
Ankara Örgü Etkinlik Grubu



Bursa Merinos
Tekstil Sanayi
Müzesi



Bursa Bursa İstanbul
MTAL



Aydın Zübeyde Hanım Mesleki ve
Teknik Anadolu Lisesi

Ankara Dikmen
Migros Aile Kulübü



Art100 Creative House
Atölye



Bursa Fatih KML



Bursa Hayat Ağacı Atölyesi

Ege Üniversitesi Genç Ofis
ve Bornova MTAL



Hobi Sanat
Çamlıca



Maltepe Kent Konseyi ve
Maltepe Halk Eğitim
Merkezi



Manisa Celal Bayar Üniversitesi
Salihi MYO



Gemlik Koza
MTAL

SAKARYA UYGULAMALI BİLİMLER ÜNİVERSİTESİ
FERİZLİ MESLEK YÜKSEKOKULU



Sakarya Ferizli MYO



Hasan Şadoğlu MTAL



Manisa İsmet İnönü
MTAL



Osmek Dikiş Kursu

Şehit Salih Aışkan MTAL



İnegöl Migros
Aile Kulübü



SERÇEV Engersiz
MTAL



İzmir Kemalpaşa
Sarlar Köyü

İstanbul Borsa
MTAL



İstanbul Sağlık ve Sosyal
Bilimler MYO



Bursa Merinos Tekstil
Sanayi Müzesi



Bursa Şerife Bacı
Özel Eğitim Okulu



By Mariya Örgü Atölyesi

Bursa Müze
Kadınlar Günü



Bursa
Necatibey KML



Busmek Sergisi



Ege Kaf
Kariyer Fuarı

SINGER MAKİNA AYAK VİDEOLARINI İZLEDİNİZ Mİ?

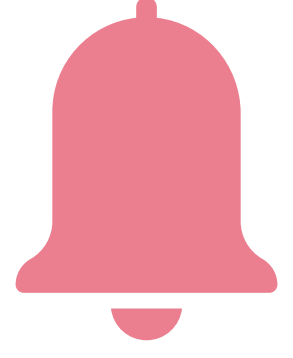

SingerTurkiye



Hemen Abone Olun!

FARKLI KUMAŞLARLA İSTEDİĞİN YERDE **DİKİŞ DENEYİMİNE HAZIR MISIN?**

Singer mini el dikiş makinaları hafif, kolay ve pratik kullanımıyla ihtiyaç duyduğunuz her an, her yerde temel dikiş işleriniz için yanı başınızda.



SINGER MİNİ EL TİPİ BUHARLI DÜZLEŞTİRİCİ: KESİNTİSİZ BUHAR GÜCÜ İLE KIRIŞMAYAN SONUÇLAR

- 1500 Watt
- Hızlı, kolay ve kesintisiz güçlü buhar (25g/dk)
- 20 saniye ısınma süresi
- 30 dakikada otomatik kapanma özelliği
- Kullanışlı saklama çantası
- Ütülenmesi zor bölgeleri, uç kısmı sayesinde kolaylıkla düzleştirme
- 280 ml su deposu
- Kilitli açma kapama düğmesi



S SINGER | M3405

KUSURSUZ TASARIMLAR İÇİN BENZERSİZ ÖZELLİKLER

23 deęişik ve
dekoratif desen

Düğme ve
fermuar dikiş

Overlok dikiş



TEMEL VE DEKORATİF DİKİŞTE KUSURSUZLUK

32 deęişik dikiş
ve dekoratif desen

**Taşıma
kolaylığı**

5 mm genişliğinde
zikzak yapabilme



S SINGER | Heavy Duty 4432 Black

ŞIK VE ÖZEL TASARIMIYLA ÇOK AMAÇLI KULLANIM

Yeni



6 mm zikzak genişliği

10 farklı dikiş uygulaması

3 iğne pozisyonu

Opsiyonel iğne kullanımı ile kot (2026 kot iğnesi), jarse, penye, kadife (2045 penye-jarse iğnesi) dikebilme

PROFESYONELLER İÇİN ÇOK YÖNLÜ DİKİŞ HARİKASI



- 180 dikiş uygulaması
- 79 dikiş modeli
- Ayarlanabilir dikiş uzunluğu ve dikiş genişliği
- Yarım devir mekik sistemi
- Tek hareketle otomatik masura sarma
- Manuel iplik gerginliği
- Opsiyonel iğne kullanımı ile kot (2026-kot iğnesi), jarse, penye (2045-jarse iğnesi) dikebilme
- Dahili 4 adet baskı ayağı

Yeni



S SINGER | 5655

ÇEŞİTLİ DİKİŞ DESENLERİ İLE SONSUZ YARATICI OLANAKLAR

79 dikiş
modeli

LED
aydınlatma

180 dikiş
uygulaması

Yeni





S SINGER | Legacy™ SE 300 İLE

DİKİŞ VE NAKIŞTA İKİSİ BİR ARADA MÜKEMMELLİK

250 deęişik
dekoratif desen

200 adet
dahili
nakış deseni

2
farklı yazı
karakteri



GÜÇLÜ VE KESİNTİSİZ BUHAR ÇIKIŞI İLE UZMAN SONUÇLAR

- Rahatça doldurulabilen ve kullanım kolaylığı sağlayan 2.5 lt hazneli su deposu
- Güçlü, sürekli buhar çıkışı
- 75 dakika ve üstü kesintisiz buhar
- Ultra hızlı ısınma süresi
- Maksimum 41 g/dk'da 1800 Watt buhar



creative icon™ 2

YARATICILIĞIN YENİ BOYUTUNU KEŞFEDİN!

PFAFF®

Pfaff Creative Icon 2'nin eşsiz özellikleriyle, yaratıcı dekorasyon fikirlerinizi hayata geçirin.



smarter™
BY PFAFF

DİKİŞ MACERANIZDA,
YARATICILIĞINIZA ODAKLANMIŞ
SMARTER BY PFAFF 260C'Yİ
KEŞFEDİN!



6 mm genişliğinde zikzak yapabilme

27 değişik dikiş ve dekoratif desen

Tek adımda ilik açabilme

Çift iğne kullanımı ile yanyana paralel
dikiş yapabilme (Reçme dikişi)

Otomatik iplik takabilme

Start-Stop tuşuyla pedalsız çalışabilme

LED aydınlatma

Ekstra baskı ayağı yüksekliği



2024 İLKBAHAR/YAZ SEZONU'NDA DOĞANIN RENKLERİNİ ENERJİNİZE YANSITIN



Roybos Çayı

Sonbahar kış sezonunda dolaplarımızı dolduran kırmızı ve bordo tonları, ilkbahar, yaz sezonunda da etkisini sürdürmeye devam ediyor. Alıştığımız kırmızıları ve bordoları aratmayacak Roybos Çayı, sonbahardan kalma kırmızılara yepyeni bir enerji katacak.

Portakal Suyu

Tatlı ve hafif keskin bir kırmızı-turuncu renk tonu olan Portakal Suyu, meyveli bir narenciye dokunuşuna sahip olup ilkbaharın yenileyici ve taze enerjisini kıyafetlerde en çok yansıtan renklerden biri olacak.



Görsel kaynak: Oggusto

Su Teresi

Canlı bir görünüme sahip olan yeşilin bu tonu, aynı zamanda doğal ve rahatlatıcı bir ton. Kıyafetlere kendi sofistike görünümünü rahatlıkla yansıtan bu yeşil, ilkbahar sezonunda zarif ve eforsuz görünümlerin yıldızı olacak.

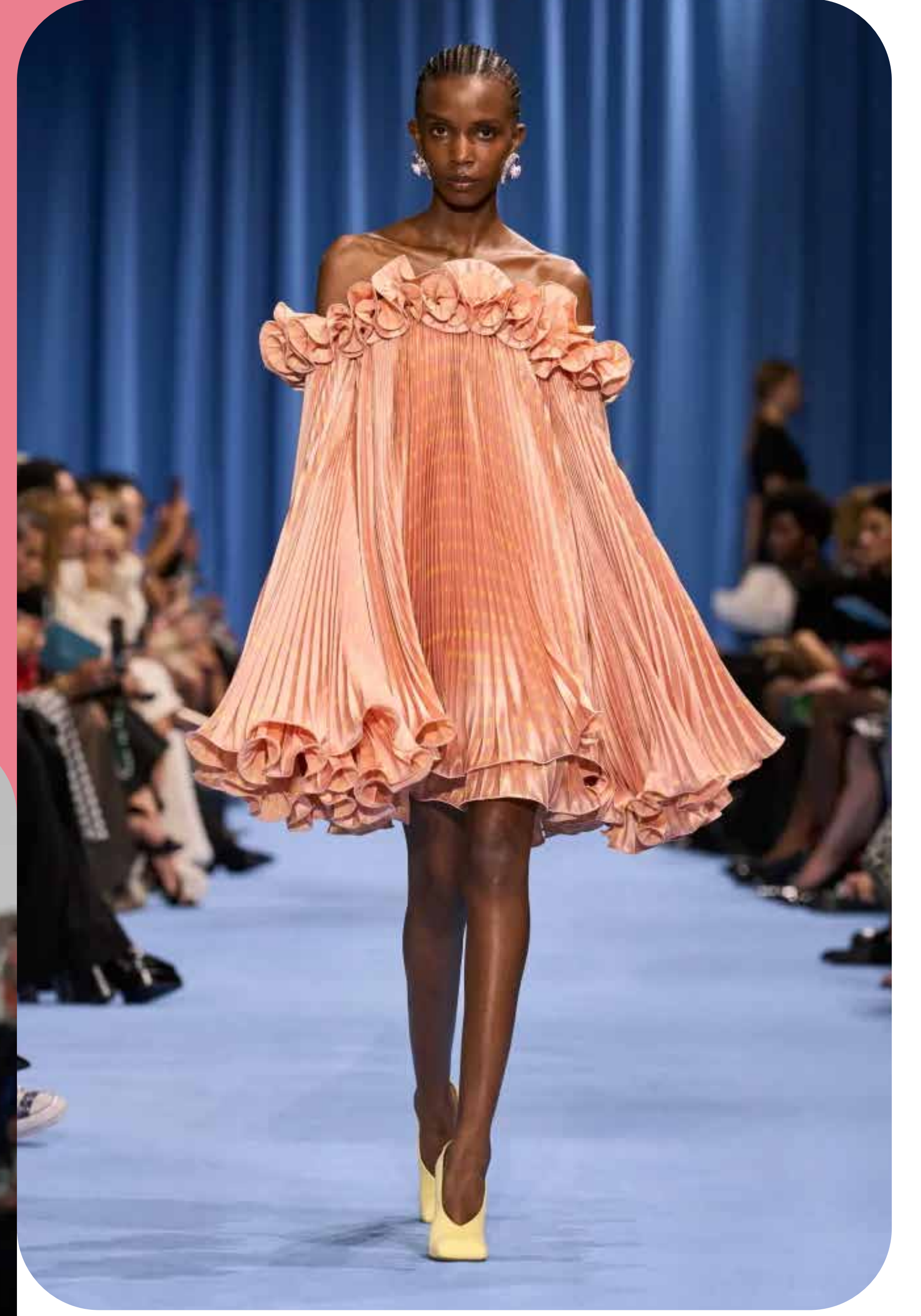

Çöl Çiçeği

Pembenin sıcak ve ilgi çekici tonu olan Çöl Çiçeği, aynı zamanda son birkaç sezonda gördüğümüz canlı pembelerin aksine daha sakinleştirici, doğal ve naif. Senenin rengi Peach Fuzz'a da uyum sağlayan bu renk, bu sezon daha sakin ama her zamanki gibi canlı renklerin ön planda olacağını vurguluyor.



Şamre Mavisi

Hafif bir canlılıkla aşılınmış parlak bir kot mavisi şeklinde tanımlanıyor. Yeşillerin yanı sıra mavilere de aşına olduğumuz ilkbahar/yaz sezonunda mavinin bu tonu, ilkbaharın açık ve bize enerji veren masmavi gökyüzüne gönderme yapıyor.



Pastel Leylak

Bu sezonun pastel ağırlıklı renk paletine uyum sağlayan Pastel Leylak, lavantanın yumuşak ve pudramsı bir tonu. Tatlı bir aromayı çağrıştıran bu lila, sezonun tazeliğini ve hafifliğini yansıtarak zarif ve romantik bir atmosfer oluşturuyor.



Kılıç Balığı

Adını sıcak sulardaki bu etkileyici kılıç balığından alan renk, denizin derinliklerindeki gizemli mavi tonlarıyla birleşerek serinliği, huzuru ve sakinliği temsil ediyor.





Limon Şekeri

Canlı ve sıcak karakteriyle adeta güneşin ışıklarını anımsatan bu renk, parlak renklerin en çok yakıştığı ilkbahar sezonunda pozitif enerjisiyle moda dünyasını etkisi altına alıyor.



Nane Yeşili

Doğanın taptaze nefesini anımsatan Nane Yeşili, serinletici mentollü bir yeşil tonu. Kıyafetlerde canlandırıcı bir etki yaratan bu ton, aynı zamanda sofistike ve zengin duruşuyla da enerjiyi değiştirerek kullanıldığı parçayı yükseltiyor.



Capri Mavi

Eğlenceli ve ferahlatıcı enerjisini kıyafetlere taşıyan mavinin bu tonu, kullanıldığı parçalara rahat ama dikkat çekici bir hava katıyor.



Kuzey Damlası

Daha soft ve yumuşak bir griyi temsil eden Kuzey Damlası zarafeti simgelerken, sade ve minimal görüntüsüyle sofistike bir şıklığın tamamlayıcı rengi oluyor.



Fırça Pudra

Kullanışlı bir kahve tonu olan Fırça, hem modern hem de doğal bir görünüm yaratarak sadelik ve şıklığı birleştiriyor. Yine son dönemin minimalist moda anlayışıyla bütünleşen bu pastel nude tonu, sezonun en çok tercih edilen tonlarından.

İLKBAHAR 2024 TRENDLERİYLE TANIŞIN



Yüksek Moda Saçak

Zamanın ruhuna tekrar hoş geldin saçak! 2013'lerden kalan o püsküllü ceketini depodan çıkarmanın veya koleksiyonumuza yeni bir tane katmanın zamanı geldi.



Zengin Bordo

Sonbahar ve kış aylarında kırmızının ilgi odağı olmasının ardından bahar koleksiyonlarımız da bu kırmızı ile biraz daha koyulaşiyor. Deri ya da farklı kumaşlarla bu rengi deneyebilirsiniz.



Kız Çocukları

Fiyonklar, rozetler, fırfırlar, danteller... En sevdiğiniz romantik elbisenizi yada fırfırlı eteğinizi çiçekli bir takı veya bir saç fiyonkuyla şekillendirin ve moda siz olun.



Atletik Hazırlık

2024'ün en sevdiğimiz moda trendlerinden biri şık estetiğin geri dönüşü. Polo gömlekler, eşofman ceketleri ve düğmeli gömlekler gibi hazırlık sınıfı klasiklerini yeni bir tavırla güncelleyin.



Safari Trendi

Leopar baskısı řu sıralar sokak stilini etkileyen kişiler arasında trend haline geliyor. Kaplan, zürafa, zebra, yılan, hatta tavus kuşu... Bu desenleri aksesuarlarda kullanmak en kolay yol olsa da, etek, elbise ve pantolon gibi parçalarda da denemekten korkmayın.



Gökyüzü Havası

İster gök mavisi bir elbise ve uyumlu ayakkabılarla tek renkli bir görünüm, ister çantanızda bir mavi tonu tercih edin, bu baharda kıyafetlerinize bu renk tonunu karıştırmayı unutmayın.



Disko Eğlencesi

Bu sezon ışıltılı her şey büyük ilgi gördü. Payetleri, yapay elmasları ve metalik kumaşları tercih ederek en göz alıcı parçalarınızı düz kot pantolon, deri veya trikolarla eşleştirin.

Grafik Şeritler

Neredeyse tiki görünümünün bir uzantısı olan yüksek görünürlüğe sahip şeritler bu sezon her yerde. Bunları ister gömlek elbise, ister rahat bir üst olarak giyiyor olun, hem zahmetsiz hem de şıklar.





Basic Olmayan Basic'ler

Basit ama göz alıcı kıyafetler şu sıralar çok moda. 80'li ve 90'lı yılların sessiz lüksüne doğru başlayan yolculukta sadelik ve şıklık ilham kaynağı olmaya devam edecek. Yüksek belli kot pantolonlar ve uzun kollu tişörtler gibi temel parçalarla minimal ama şık bir gardırop yaratmak mümkün.



#1

Burnu
Açık
Sandaletler



#2

Vurgulu
Kemerler

İLKBAHAR 2024 EV DEKORASYONU TRENDLERİ VE TASARIM FİKİRLERİ

1

Nötr Bir Renk Paleti

Toprak tonları ve yumuşak yeşil ve mavi gibi doğadan ilham alan tonlar, duvar renklerinden mutfak dolaplarına ve tekstil ürünlerine kadar Sezonun iç mekanlarında da popüler olacak.

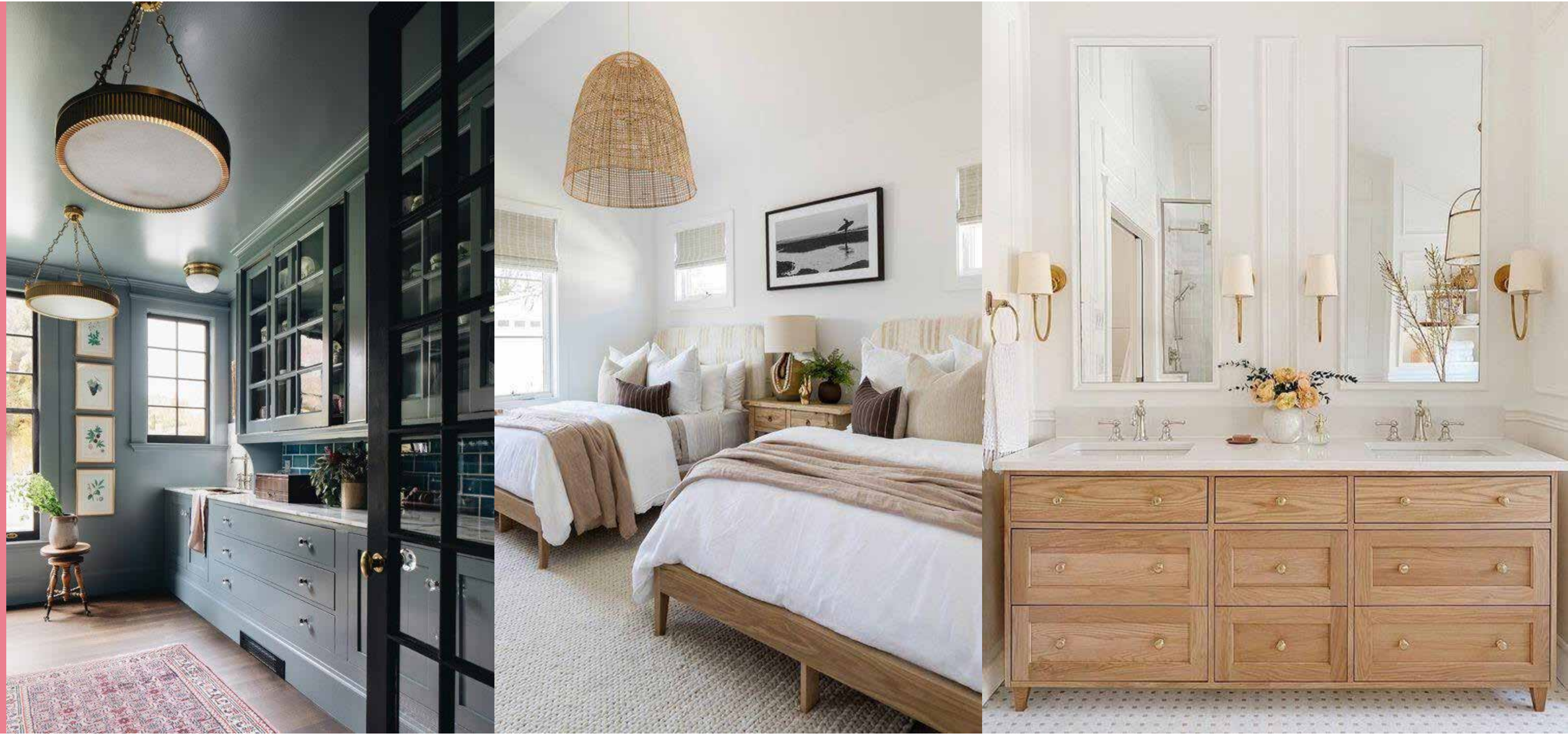

2

Organik Modern Dokunuşlar

Nötr bir renk paletine verdiği önem ve doğayı iç mekana taşımasıyla, 2024 ilkbahar iç mekanları için özellikle popüler bir stil.



3

Sessiz Lüks

Sessiz lüks iç tasarım trendi, görkemli, sofistike ve zamanın ötesinde hissettiren alanlar yaratmayı hedefliyor.



4

Eğriler ve Yuvarlak Şekiller

2024 baharında hâlâ çok sayıda yumuşak, yuvarlak mobilya görüyoruz. Sandalyelerde kavisli sırtlar, kanepelerde eğimli kollar, tezgahlarda, masalarda ve konsollarda yuvarlatılmış köşeler, kavisli vurgu parçaları...

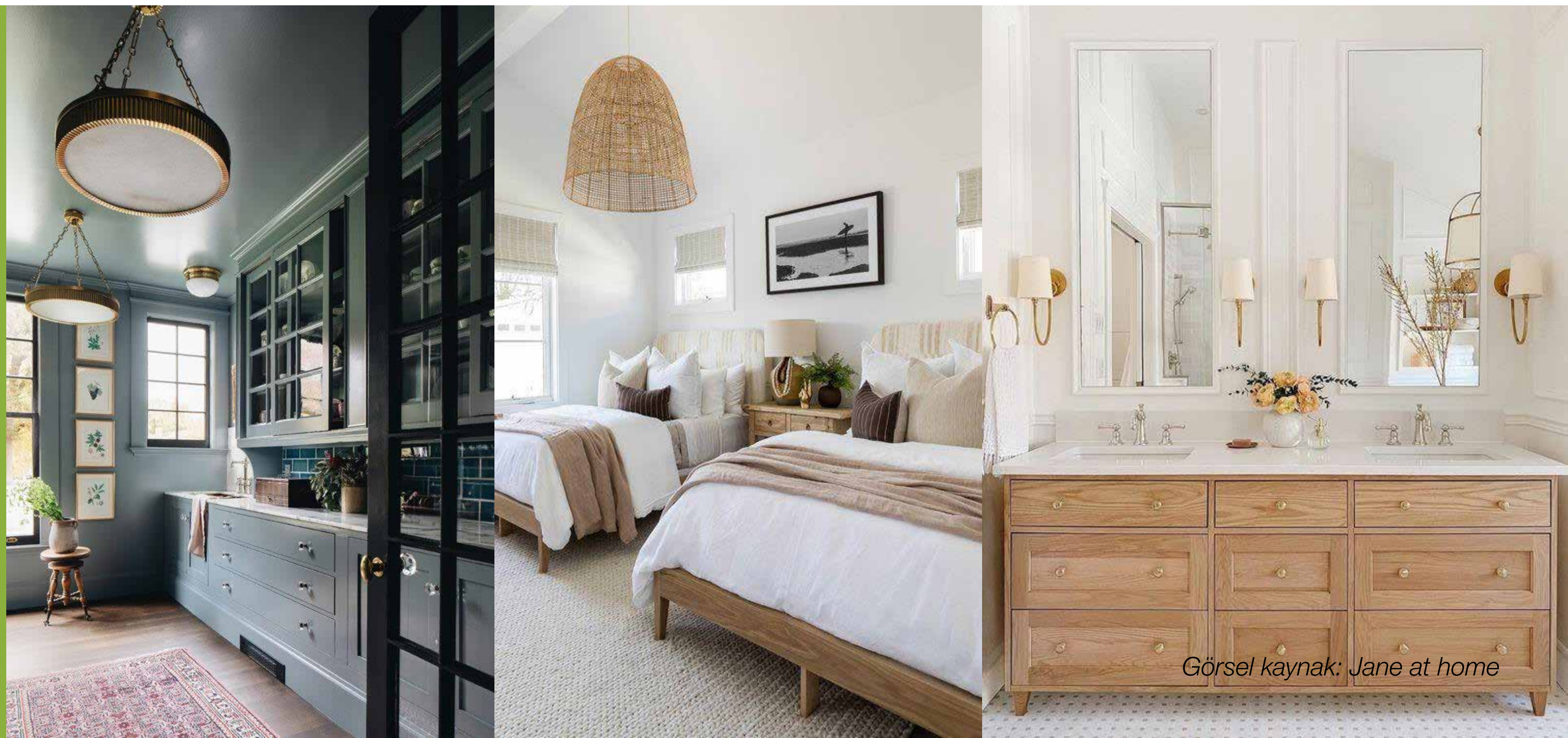

5

Doğayı İç Mekana Taşımak

Baharın gelişiyle birlikte bitkiler ve doğal malzemeler ön plana çıkıyor, ve iç mekanlara taşınıyor.



6

Modern Kıyı Tarzı

Hafif ve havadar estetiğiyle modern kıyı tarzı, ilkbahar ve yaz dekorasyonu için mükemmel. Bu yıl da gücünü koruyan bu tarz, 2024 bahar ev dekorasyonu trendlerini etkiliyor.



7

Bahar Şeritleri

İster bir oturma odasını, yatak odasını veya başka bir alanı dekore ediyorsanız, çizgili yastıklar, örtüler, kilimler veya yatak takımları eklemek evinize modern bir hava katacak.



PRATİK FİKİR:

ESKİYEN ABAJURLARI, TAYTLARINIZLA YENİLEYİN!

Malzemeler

Küçük abajur | Desenli tayt | Sıcak tutkal tabancası | Makas



1
Öncelikle bacağın üst kısmını kesin (maksimum genişlik elde etmek için mümkün olan en yüksek noktayı kullanın!). Taytınızı abajurun üzerine koyun.



2
Kenar boyunca yapıştırın.



3
Daha sonra kesebileceğiniz şekilde çalışmak için yaklaşık 1,5 cm bırakarak üst kısımdaki fazlalığı kesin.



4
Kenar boyunca yapıştırın.



5
Harika bir abajurunuz oldu.

KENDİ MODANI YARAT

İlkbaharda rahat ve şık olmak isteyenler, “Askılı Tulum Dikimi” için görsele tıklayın ve **Singer Türkiye YouTube hesabımıza abone olmayı unutmayın.** Adımları takip ederek, dilediğiniz renk ve desende kumaşla tasarlayın, Singer’le kolayca dikiin, kendi modanızı yaratın.





Sözlerini kalbimize işleyen
annelerimiz,
her gününüz kutlu olsun.



SINGER MODASI

Birbirinden renkli sayfalar, favori ürünler ve sezon trendleri ile
önümüzdeki sayıda yeniden buluşmak üzere!



 DANIŞMA HATTI
0850 390 99 09

www.singer.com.tr

      /SingerTurkiye